

使用说明

1. 输入网址 `xit.nwu.edu.cn:8081`，点击“登录认证”，输入工号和密码，点击登录。（建议使用谷歌、搜狗浏览器）



2. 进入操作页面



3. 设置院系时间

提交开始时间：点击选择导师开始提交申请材料的时间。

提交结束时间：点击选择导师结束提交申请材料的时间。

导师遴选系统

系统管理

基础管理

设置院系时间

申报流程

秘书初审意见

查看院系主管意见

录入分会意见

查看研究生院意见

最终通过名单

系统说明 ×

设置院系时间 ×

秘书初审意见 ×

提交开始时间2018-11-05

提交结束时间2018-11-15

保存设置

4. 院系秘书初审

查看详情：点击查看详情，可以查看导师的详细信息。

符合条件，不符合条件，待定，需修改：选中列表中一行或多行信息，进行所需的操作。（注：需修改的单独提交返还给老师）

导出 Excel：导出已经审核过的导师名单。提交：将不同审核状态提交到院系主管处。

导师遴选系统

系统管理

test化工秘书

退出

基础管理

设置院系时间

申报流程

秘书初审意见

查看院系主管意见

录入分会意见

查看研究生院意见

最终通过名单

系统说明

秘书初审意见

院系秘书初审操作

查看返还教师修改

工号

姓名

申请类别

请选择

审核状态

请选择

搜索

批量操作:

符合条件

不符合条件

待定

需修改

<input type="checkbox"/>	工号	姓名	院系名称	申请类别	性别	出生年月	最高学历	最后学位	现任专业技...	审核状态	详情
<input type="checkbox"/>	20		化工学院	博导首次申请	男	1961年07月	博士	博士	教授	院系未初审	>>查看详情
<input type="checkbox"/>	20		化工学院	博导首次申请	男	1956年11月	博士	博士	教授	院系未初审	>>查看详情

<

1

>

到第

1

页

确定

共 2 条

10 条/页

导出Excel

提交

5. 查看返还教师修改

需修改的提交给老师后，在本页面查看老师修改情况

导师遴选系统

系统管理

test化工秘书退出

基础管理

设置院系时间

申报流程

秘书初审意见

查看院系主管意见

录入分会意见

查看研究生院意见

最终通过名单

系统说明

秘书初审意见

院系秘书初审操作查看返还教师修改

工号

姓名

申请类别

请选择

搜索

工号	姓名	院系名称	申请类别	性别	出生年月	最高学历	最后学位	现任专业技...	审核状态	详情
20131486	淡勇	化工学院	博导首次申请	男	1961年07月	博士	博士	教授	院系初审待...	>>查看详情
20131495	贺建勋	化工学院	博导首次申请	男	1956年11月	博士	博士	教授	院系初审待...	>>查看详情

< 1 > 到第 1 页 确定 共 2 条 10 条/页

6. 查看院系主管意见 导出 Excel: 导出上分会人员名单。

导师遴选系统

系统管理

test化工秘书退出

基础管理

设置院系时间

申报流程

秘书初审意见

查看院系主管意见

录入分会意见

查看研究生院意见

最终通过名单

系统说明

设置院系时间

秘书初审意见

查看院系主管意见

工号

姓名

申请类别

请选择

搜索

工号	姓名	出生年月	所在单位	申请一级学科代码	申请一级学科名称	申请类别	职称	最后学位	科研情况	著作、奖...	审核状态	详情	备注
无数据													

导出Excel

说明：导出上表所有审核状态为同意上分会的记录

7. 录入分会意见

学院分会通过：选中列表中一行或多行信息，点击按钮，更改导师的审核状态为学院分会通过。

学院分会不通过：选中列表中一行或多行信息，点击按钮，更改导师的审核状态为学院分会不通过。

导出 Excel: 点击导出分会通过人员名单（填写分会人员数及同意票数）。

提交：点击按钮，提交分会结果到研究生院。

导师遴选系统

系统管理

test化工秘书

退出

基础管理

设置院系时间

申报流程

秘书初审意见

查看院系主管意见

录入分会意见

查看研究生院意见

最终通过名单

系统说明

设置院系时间

秘书初审意见

查看院系主管意见

录入分会意见

工号

姓名

申请类别

请选择

审核状态

请选择

搜索

批量操作:

学院分会通过

学院分会不通过

	工号	姓名	出生年月	所在单位	申请一级学科代码	申请一级学科名称	申请类别	职称	最后学位	科研情况	著作、奖...	审核状态	详情
无数据													

导出Excel

说明: 导出上表所有审核状态为学院分会通过的记录

提交

8. 查看研究生院意见

导师遴选系统

系统管理

test化工秘书退出

基础管理

设置院系时间

申报流程

秘书初审意见

查看院系主管意见

录入分会意见

查看研究生院意见

最终通过名单

系统说明

登入分会意见

查看院系主管意见

查看研究生院意见

工号

姓名

申请类别

请选择

搜索

工号	姓名	院系名称	申请类别	性别	出生年月	最高学历	最后学位	现任专业技...	审核状态	详情
无数据										

9. 查看最终通过名单

导师遴选系统

系统管理

test化工秘书退出

基础管理

设置院系时间

申报流程

秘书初审意见

查看院系主管意见

录入分会意见

查看研究生院意见

最终通过名单

系统说明

登入分会意见

查看院系主管意见

查看研究生院意见

最终通过名单

工号

姓名

申请类别

请选择

搜索

工号	姓名	院系名称	申请类别	性别	出生年月	最高学历	最后学位	现任专业技...	审核状态	详情
无数据										

如有问题，请及时联系网络中心，电话 **029-88308734**

或加入微信群“西北大学研究生导师遴选”

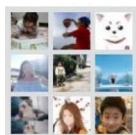

西北大学导师遴选系统

